Scenario 2

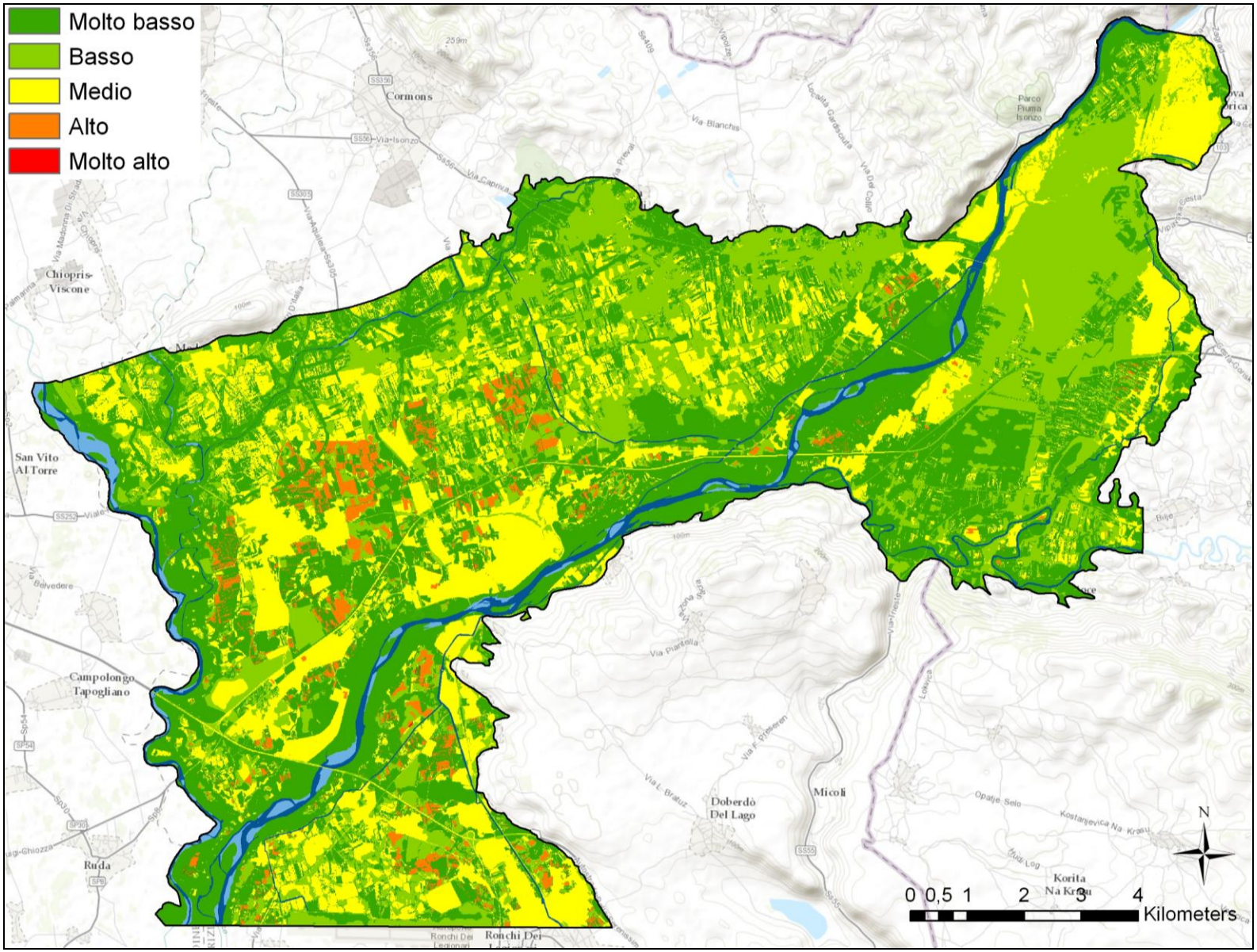

Mappa di rischio di inquinamento dell'acquifero, ottenuta dalla simulazione di misure agro-ambientalie e azioni sul sistema fognario: da rischio molto basso (verde scuro) a molto alto (rosso).