

Programma per la Cooperazione Transfrontaliera
Italia-Slovenia 2007-2013



PROGETTO GEP



ALGORITMO DECISIONALE PER LA PROTEZIONE DELLE RISORSE D'ACQUA POTABILE IN SITUAZIONI D'EMERGENZA



Regioni statistiche Goriška, Gorenjska,
Obalno-kraška



Projekt GEP Sofinanciran v okviru Programa čezmejnega sodelovanja Slovenija-Italija 2007-2013 iz sredstev Evropskega sklada za razvoj in nacionalnih sredstev.
Progetto GEP finanziato nell'ambito del Programma per la Cooperazione Transfrontaliera Italia-Slovenia 2007-2013, dal Fondo europeo di sviluppo regionale e dai fondi nazionali.

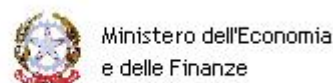

ALGORITMO DECISIONALE - I. FASE DI ALLERTA ED ATTIVAZIONE

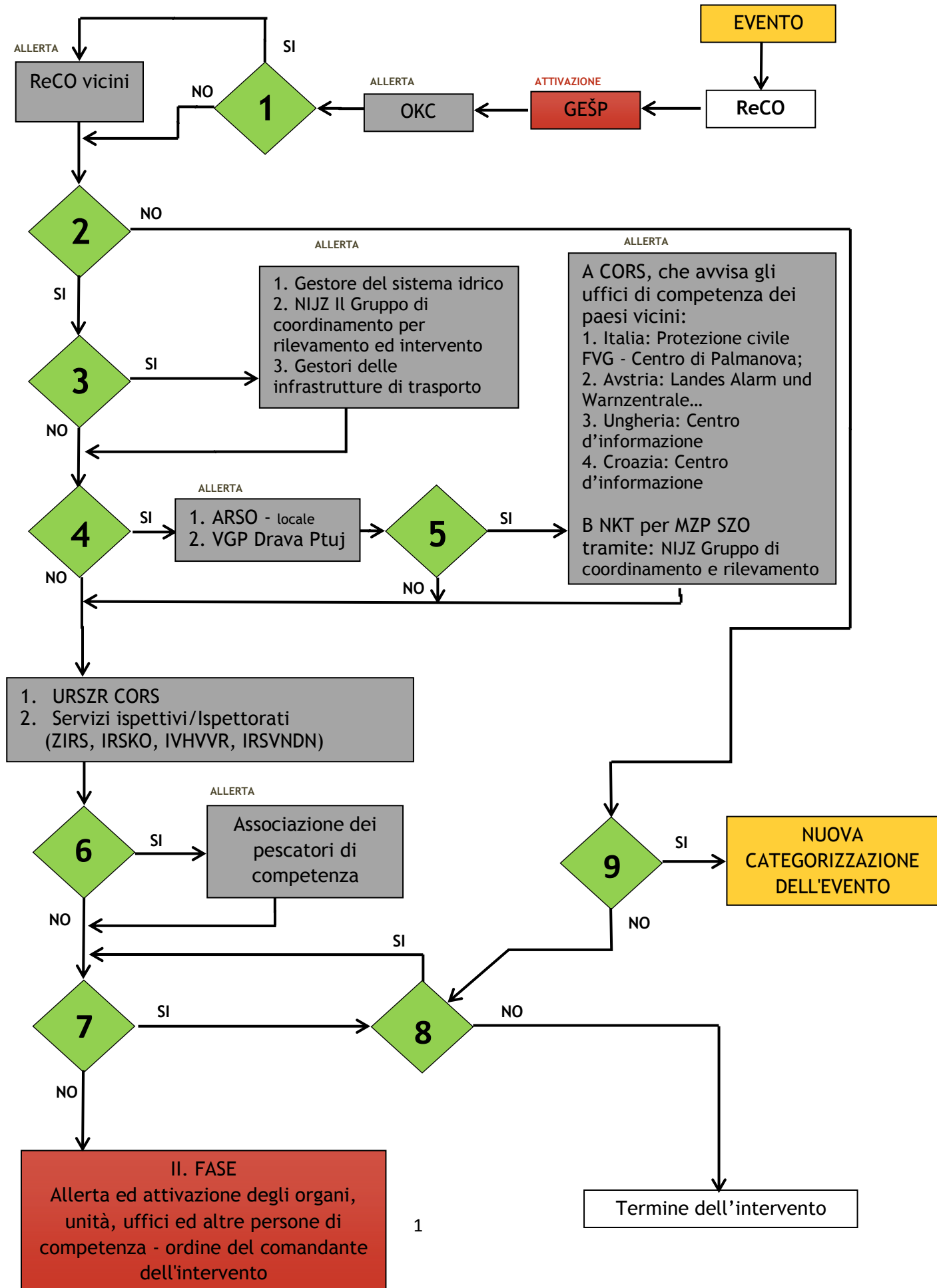

1

SI TRATTA DI UN INCIDENTE CHE PUÒ AVERE IMPATTI SULLA REGIONE CONTERMINE?

2

SI TRATTA DI UN INCIDENTIE CHE COINVOLGE SOSTANZE PERICOLOSE?

- L'UNITA DEI VIGILI DEL FUOCO SUL LUOGO DELL'INCIDENTE CONFERMA CHE SI TRATTA DI UN INCIDENTE CHE COINVOLGE SOSTANZE PERICOLOSE
- QUESTA INFORMAZIONE E GIÀ INDICATA NELLA DENUNCIA DELL'INCIDENTE

3

A CAUSA DELL' INCIDENTE SONO MINACCIATE FONTI DEI SISTEMI D'APPROVVIGIONAMENTO CON AQUA POTABILE?

4

SI TRATTA DI UN INCIDENTI SULLE ACQUE DI SUPERFICIE O SULLA FASCIA COSTIERA, OVVERO IN UNA FASCIA PROSSIMA AL CORSO D'ACQUA DI 50 M, DOVE ESISTE LA POSSIBILITÀ CHE LA SOSTANZA PERICOLOSA POSSA INQUINARE L'ACQUA?

5

SI TRATTA DI UN INCIDENTE CHE PUÒ AVERE UN IMPATTO TRANSFRONTALIERO?

6

SI TRATTA DI UN CASO DI MORIA DI PESCI O POTENZIALE PERICOLO PER I PESCI DI ALLEVAMENTO?

7

LE UNITÀ ALLERTATE E ATTIVATE SONO SUFFICIENTI PER GESTIRE L'INCIDENTE?

8

È NECESSARIO IL PROSEGUIMENTO DELL' AZIONE DELLE UNITÀ CHE SONO STATE ALLERTATE E ATTIVATE?

9

SI TRATTA DI UN ALTRO TIPO D'INCIDENTE, IL QUALE NECESSITA DELL'ATTIVAZIONE ANCHE DI ALTRI SERVIZI DI PRONTO INTERVENTO?

ALGORITMO DECISIONALE - II. FASE DI ALLERTA ED ATTIVAZIONE

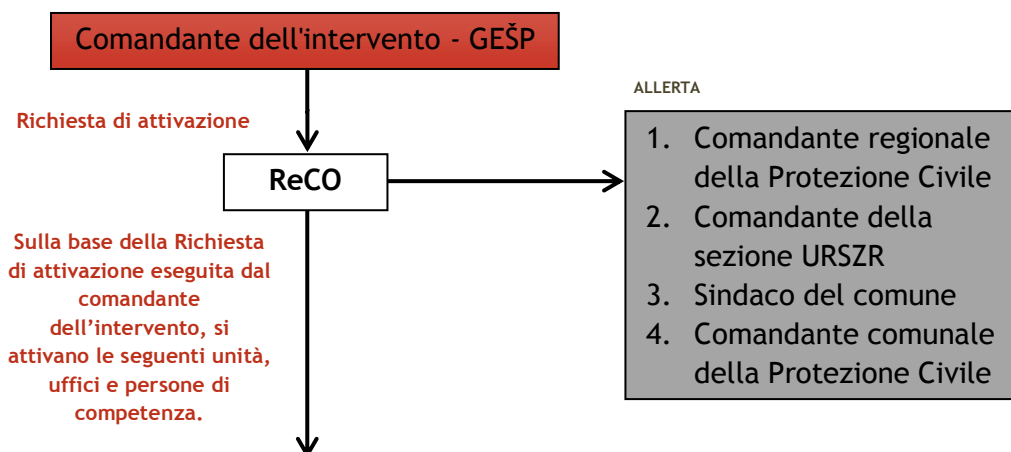

ALLEGATO del piano dei singoli ReCO

NIJZ, NLZOH
ELME - Laboratorio ecologico mobile dell'Istituto Jozef Stefan
MEEL - Laboratorio ecologico mobile NLZOH (Slovenia orientale)
Concessionario per l'asporto di sostanze pericolose e di strati di terra
Gruppo di idrogeologi
Servizio di salvataggio delle cave (aiuto durante il campionamento delle acque presenti nelle cave sotterranee)
Società energetiche
Slovenske železnice d.d. - Ferrovie slovene d.d.
NMP, Pronto soccorso medico
Esperti nel campo di sostanze pericolose (aiuto, consulenza)
Unità regionale dei Vigili del Fuoco per la decontaminazione
Altre persone responsabili
Media
La popolazione ...

Legenda:

ReCO... Centri d'informazione regionale URSZR

CZ FJK... Regione Autonoma Friuli Venezia Giulia - Protezione civile

GEŠP... Unità dei Vigili del Fuoco di maggior rilievo

VS... sistema di condutture - idrico

NIJZ... Istituto Nazionale per la Salute Pubblica

NKT MZP SZO... Punto di contatto nazionale per Regolamento sanitario internazionale dell'Organizzazione Mondiale della Sanità

CORS... Centro d'informazione nazionale della Repubblica di Slovenia

OKC... Centro operativo e di comunicazione

ZIRS... Ispettorato per la salute della Repubblica di Slovenia

IRSKO... Ispettorato della Repubblica di Slovenia per l'agricoltura e l'ambiente

IVHVVR... Ispettorato della Repubblica di Slovenia per l'alimentazione sicura, veterinaria e tutela della flora

IRSVNDN... Ispettorato della Repubblica di Slovenia per la tutela e la protezione contro le catastrofi naturali e di altro tipo

URSZR... Direzione della Repubblica di Slovenia per la protezione e il soccorso

ARSO... Agenzia per l'Ambiente della Repubblica di Slovenia

NZOH... Laboratorio nazionale per la salute, l'ambiente e gli alimenti

VGP Drava Ptuj Drava Vodnogospodarsko podjetje Ptuj, d.d.